



Tipos de llamadas recibidas

Desde las **00:00** del **01/01/2013** hasta las **23:59** del **31/12/2013**

ZONA: PROVINCIAL

Este gráfico muestra el número de llamadas recibidas según su **código de cierre**. Bajo la etiqueta **Asociadas** se incluyen las llamadas ligadas a actuaciones.

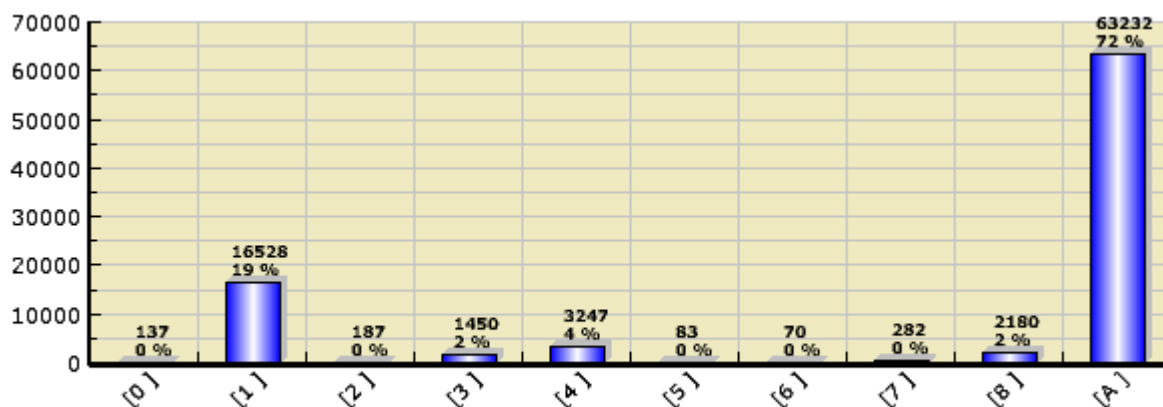

Especificación de Datos

Descripción	Total	%
SIMULACRO	137	0.16 %
EQUIVOCACION	16.528	18.91 %
BROMA	187	0.21 %
SOLICITUD INFORMACIÓN	1.450	1.66 %
PRACTICAS	3.247	3.72 %
FALSA ALARMA	83	0.09 %
PRUEBAS TELEFONICAS	70	0.08 %
ANULACIÓN PETICIÓN INTERVENCIÓN	282	0.32 %
RECEPCION DE INFORMACION	2.180	2.49 %
ASOCIADAS	63.232	72.35 %
Total	87.396	



Salidas Anuales

Desde las **00:00** del **01/01/2013** hasta las **23:59** del **31/12/2013**

ZONA: PROVINCIAL

Este gráfico muestra el número de salidas atendidas ordenadas en bloques **anuales**, en el periodo seleccionado.

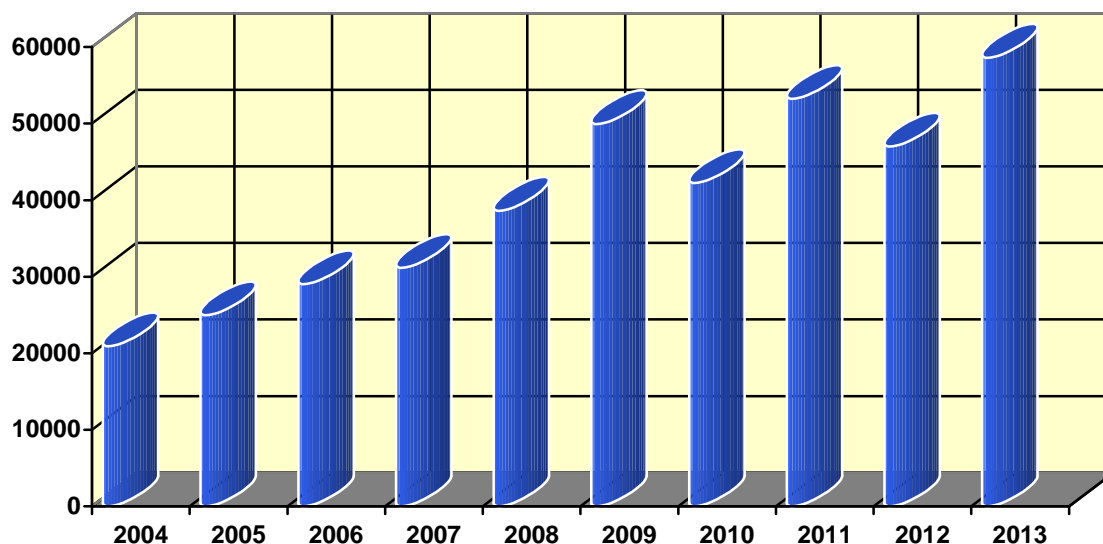

Especificación de Datos

Año	Salidas
2004	20.897
2005	24.974
2006	29.006
2007	31.154
2008	38.621
2009	49.949
2010	42.227
2011	53.224
2012	47.304
2013	58.610
Total	395.966



Salidas por Zonas

Desde las **00:00** del **01/01/2013** hasta las **23:59** del **31/12/2013**

Este gráfico muestra el número de salidas ordenadas por **Zonas** en el periodo de tiempo seleccionado.

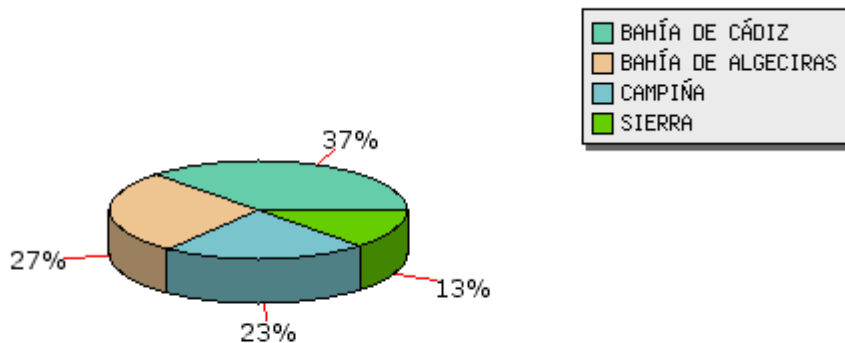

Especificación de Datos

Zonas	Salidas	%
BAHÍA DE CÁDIZ	21.728	37.07 %
BAHÍA DE ALGECIRAS	16.039	27.37 %
CAMPIÑA	13.190	22.50 %
SIERRA	7.653	13.06 %
Total	58.610	



Tipo de Salidas de Actuación

Desde las **00:00** del **01/01/2013** hasta las **23:59** del **31/12/2013**

ZONA: PROVINCIAL

Este gráfico muestra el tipo de salidas de **actuación** efectuadas en el periodo de tiempo seleccionado para la consulta.

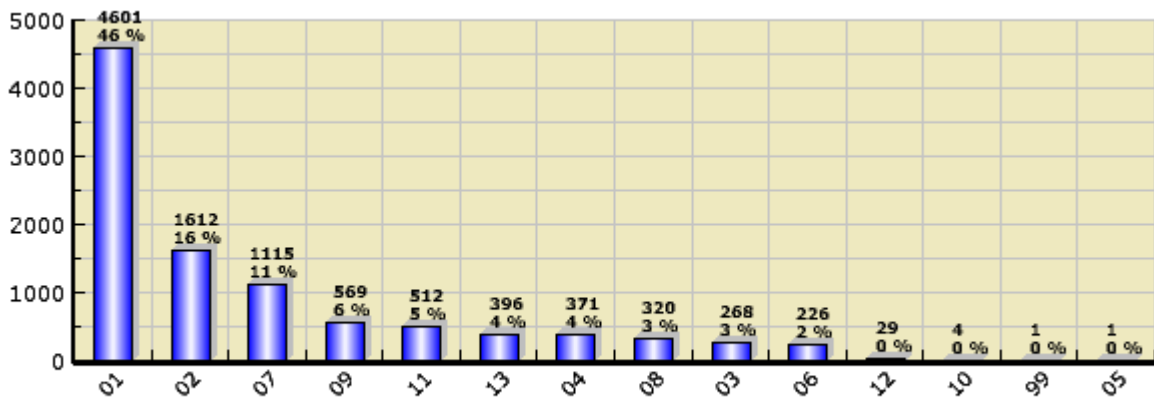

Especificación de Datos

Tipo de Salida	Salidas	%
INCENDIO	4.601	45.90 %
APERTURA	1.612	16.08 %
RETIRADA	1.115	11.12 %
RECONOCIMIENTO	569	5.68 %
CONTENCIÓN	512	5.11 %
ACCIDENTES TRAFICO	396	3.95 %
CONSTRUCCIONES	371	3.70 %
COLABORACIONES	320	3.19 %
RESCATE	268	2.67 %
INUNDACIONES	226	2.25 %
HUNDIMIENTO	29	0.29 %
RUINAS	4	0.04 %
VARIOS	1	0.01 %
SUMINISTRO	1	0.01 %
Total	10.025	



Tipos de Incidencias de Actuación

Desde las **00:00** del **01/01/2013** hasta las **23:59** del **31/12/2013**

ZONA: PROVINCIAL

Este gráfico muestra el número de **incidencias de actuación** efectuadas en el periodo de tiempo seleccionado para la consulta.

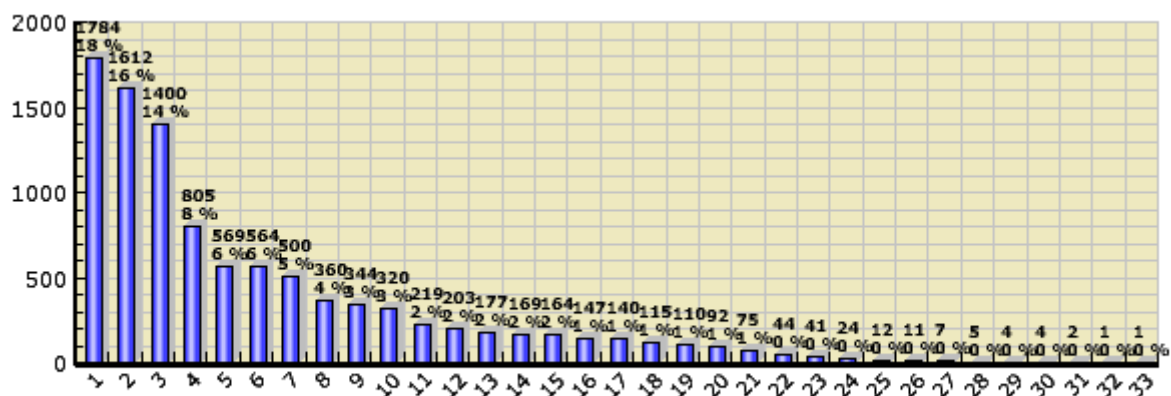

Especificación de Datos

Id	Tipo de Salida	Salidas	%
1	ACT-INCENDIO-VEGETACIÓN	1.784	17.80 %
2	ACT-APERTURA-PUERTA	1.612	16.08 %
3	ACT-INCENDIO-VIA PUBLICA	1.400	13.97 %
4	ACT-RETIRADA-VIA PÚBLICA	805	8.03 %
5	ACT-RECONOCIMIENTO-SITUACIONES	569	5.68 %
6	ACT-INCENDIO-VIVIENDA	564	5.63 %
7	ACT-CONTENCIÓN-LIQUIDO	500	4.99 %
8	ACT-CONSTRUCCIONES-SANEADO	360	3.59 %
9	ACT-INCENDIO-TRANSPORTE	344	3.43 %
10	ACT-COLABORACIÓN-SERVICIOS	320	3.19 %
11	ACT-ACCIDENTE TRAFICO-CARRETERA	219	2.18 %
12	ACT-INCENDIO-LOCAL	203	2.02 %
13	ACT-ACCIDENTE TRAFICO-VIA PUBLICA	177	1.77 %
14	ACT-RESCATE-ANIMALES	169	1.69 %
15	ACT-INCENDIO-CARRETERA	164	1.64 %
16	ACT-INUNDACIONES-ACHIQUE	147	1.47 %
17	ACT-INCENDIO-ELÉCTRICO	140	1.40 %
18	ACT-RETIRADA-VIVIENDA	115	1.15 %
19	ACT-RETIRADA-EDIFICIO VIVIENDA	110	1.10 %
20	ACT-RESCATE-PERSONAS	92	0.92 %
21	ACT-INUNDACIONES-VIA PUBLICA	75	0.75 %
22	ACT-RETIRADA-EDIFICIO PÚBLICO	44	0.44 %
23	ACT-RETIRADA-CARRETERA	41	0.41 %
24	ACT-HUNDIMIENTO-CALZADA	24	0.24 %
25	ACT-CONTENCIÓN-GAS	12	0.12 %
26	ACT-CONSTRUCCIONES-APUNTALAMIENTO	11	0.11 %
27	ACT-RESCATE-OBJETO	7	0.07 %

28	ACT-HUNDIMIENTO-ACERA	5	0.05 %
29	ACT-INUNDACIONES-CARRETERA	4	0.04 %
30	ACT-RUINAS-HUNDIMIENTOS	4	0.04 %
31	ACT-INCENDIO-ZONA PORTUARIA	2	0.02 %
32	ACT-VARIOS	1	0.01 %
33	ACT-SUMINISTRO-AGUA	1	0.01 %
		Total	10.025



Tipo de Salidas de Prevención

Desde las **00:00** del **01/01/2013** hasta las **23:59** del **31/12/2013**

ZONA: PROVINCIAL

Este gráfico muestra el tipo de salidas de **prevención** efectuadas en el periodo de tiempo seleccionado para la consulta.

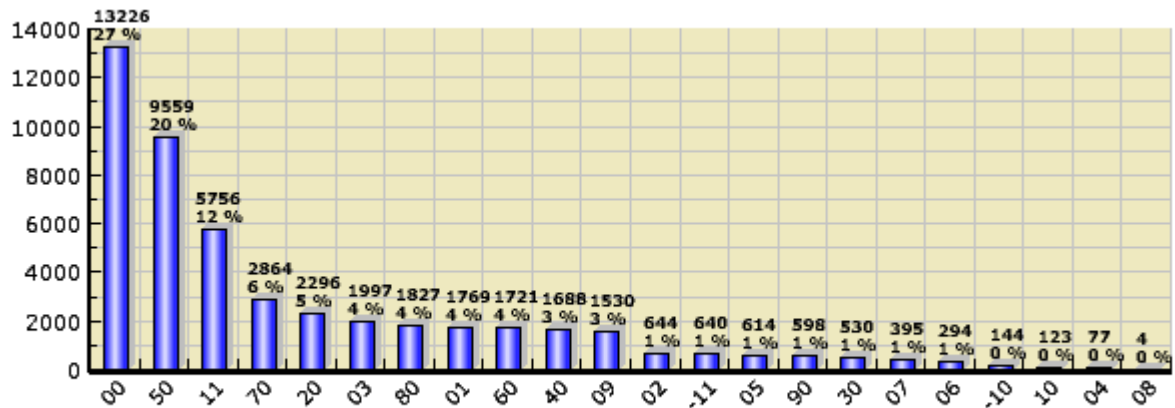

Especificación de Datos

Tipo de Salida	Salidas	%
FORMACIÓN INTERNA	13.226	27.39 %
TRABAJO EN ALTURA	9.559	19.79 %
EXTINCIÓN DE INCENDIOS	5.756	11.92 %
MERCANCIAS PELIGROSAS	2.864	5.93 %
EQUIPOS DE RESPIRACIÓN	2.296	4.75 %
REVISIONES	1.997	4.13 %
MAQUINAS Y HERRAMIENTAS	1.827	3.78 %
PRACTICAS	1.769	3.66 %
RESCATES	1.721	3.56 %
RESCATE EN ACCIDENTES DE TRÁFICO	1.688	3.50 %
INFORMES	1.530	3.17 %
RETENES	644	1.33 %
VEHICULOS	640	1.33 %
TOMA DE DATOS	614	1.27 %
MATERIAL PARA TRAB. PRESENCIA TENSIÓN ELECTRIC	598	1.24 %
COMUNICACIONES	530	1.10 %
ASISTENCIA TÉCNICA	395	0.82 %
FORMACIÓN EXTERNA	294	0.61 %
-APUNTALAMIENTOS, CONSOLIDACIONES Y SANEADOS	144	0.30 %
ASESORAMIENTO	123	0.25 %
SIMULACROS	77	0.16 %
COLABORACIÓN	4	0.01 %
Total	48.296	