



Tipos de llamadas recibidas

Desde las **00:00** del **01/01/2014** hasta las **23:59** del **31/12/2014**

ZONA: PROVINCIAL

Este gráfico muestra el número de llamadas recibidas según su **código de cierre**. Bajo la etiqueta **Asociadas** se incluyen las llamadas ligadas a actuaciones.

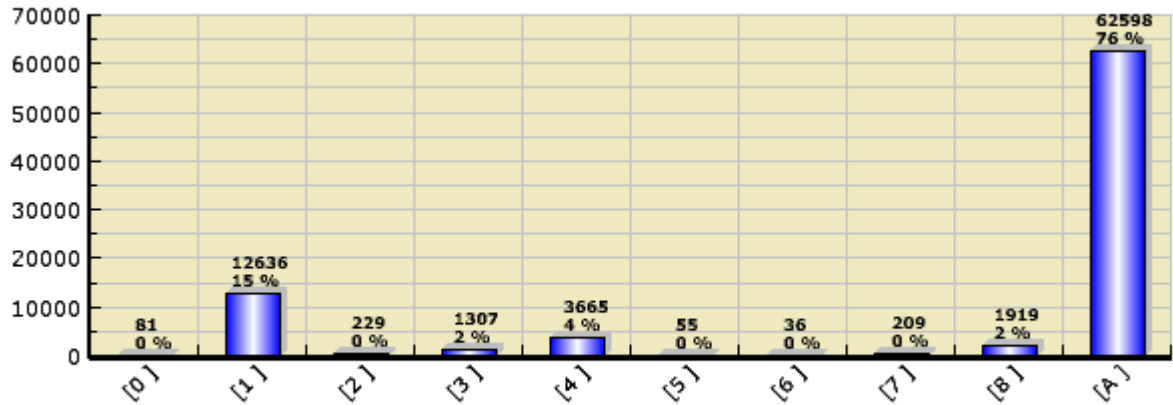

Especificación de Datos

Descripción	Total	%
SIMULACRO	81	0.10 %
EQUIVOCACION	12.636	15.27 %
BROMA	229	0.28 %
SOLICITUD INFORMACIÓN	1.307	1.58 %
PRACTICAS	3.665	4.43 %
FALSA ALARMA	55	0.07 %
PRUEBAS TELEFONICAS	36	0.04 %
ANULACIÓN PETICIÓN INTERVENCIÓN	209	0.25 %
RECEPCION DE INFORMACION	1.919	2.32 %
ASOCIADAS	62.598	75.66 %
Total	82.735	



Llamadas recibidas por hora

Desde las **00:00** del **01/01/2014** hasta las **23:59** del **31/12/2014**

ZONA: PROVINCIAL

Este gráfico muestra el número de llamadas clasificadas según la **franja horaria** en la que estas se producen.

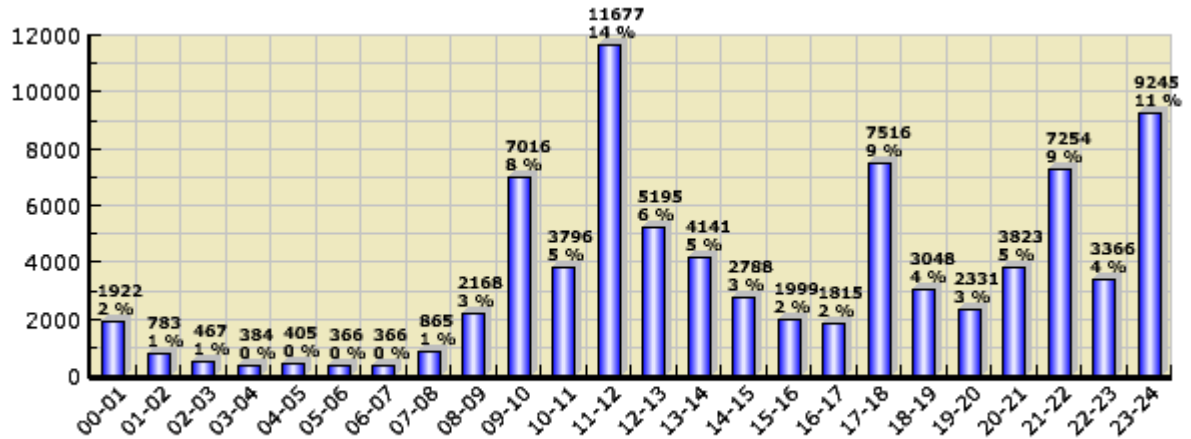

Especificación de Datos

Hora	Nº Llamadas	%
De 00:00 a 00:59	1.922	2.32 %
De 01:00 a 01:59	783	0.95 %
De 02:00 a 02:59	467	0.56 %
De 03:00 a 03:59	384	0.46 %
De 04:00 a 04:59	405	0.49 %
De 05:00 a 05:59	366	0.44 %
De 06:00 a 06:59	366	0.44 %
De 07:00 a 07:59	865	1.05 %
De 08:00 a 08:59	2.168	2.62 %
De 09:00 a 09:59	7.016	8.48 %
De 10:00 a 10:59	3.796	4.59 %
De 11:00 a 11:59	11.677	14.11 %
De 12:00 a 12:59	5.195	6.28 %
De 13:00 a 13:59	4.141	5.01 %
De 14:00 a 14:59	2.788	3.37 %
De 15:00 a 15:59	1.999	2.42 %
De 16:00 a 16:59	1.815	2.19 %
De 17:00 a 17:59	7.516	9.08 %
De 18:00 a 18:59	3.048	3.68 %
De 19:00 a 19:59	2.331	2.82 %
De 20:00 a 20:59	3.823	4.62 %
De 21:00 a 21:59	7.254	8.77 %
De 22:00 a 22:59	3.366	4.07 %
De 23:00 a 23:59	9.245	11.17 %
Total	82.736	



Salidas Anuales

Desde las **00:00** del **01/01/2013** hasta las **23:59** del **31/12/2013**

ZONA: PROVINCIAL

Este gráfico muestra el número de salidas atendidas ordenadas en bloques **anuales**, en el periodo seleccionado.

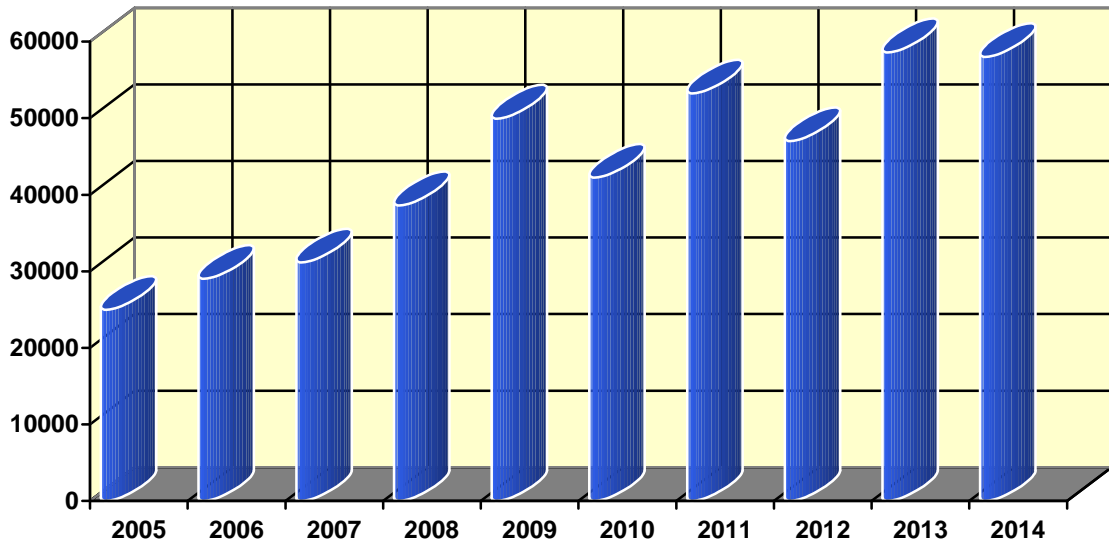

Especificación de Datos

Año	Salidas
2005	24.974
2006	29.006
2007	31.154
2008	38.621
2009	49.949
2010	42.227
2011	53.224
2012	47.304
2013	58.610
2014	58.004
Total	433.073



Salidas por Horas

Desde las **00:00** del **01/01/2014** hasta las **23:59** del **31/12/2014**

ZONA: PROVINCIAL

Este gráfico muestra el número de salidas realizadas **por franja horaria** en el periodo de tiempo seleccionado.

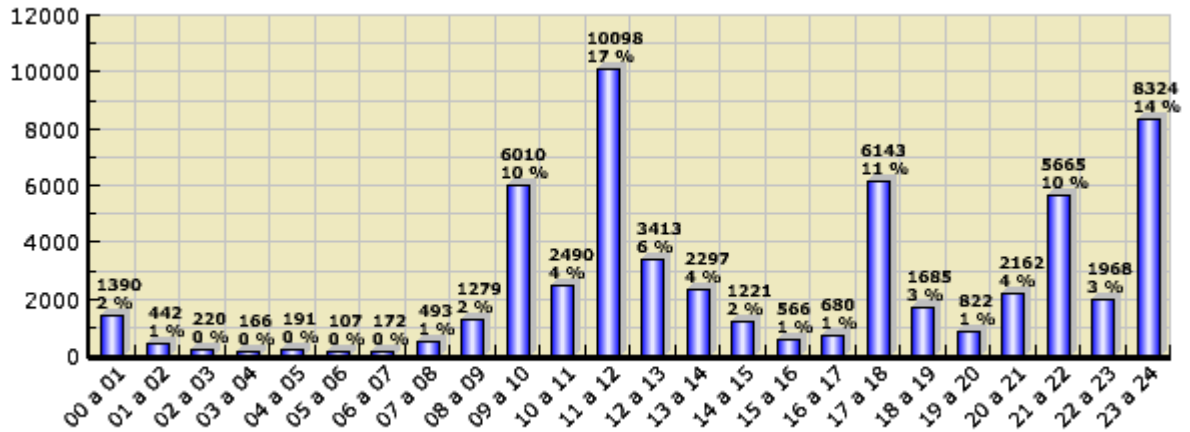

Especificación de Datos

Franja Horaria	Salidas	%
De 00:00 a 00:59	1.390	2.40 %
De 01:00 a 01:59	442	0.76 %
De 02:00 a 02:59	220	0.38 %
De 03:00 a 03:59	166	0.29 %
De 04:00 a 04:59	191	0.33 %
De 05:00 a 05:59	107	0.18 %
De 06:00 a 06:59	172	0.30 %
De 07:00 a 07:59	493	0.85 %
De 08:00 a 08:59	1.279	2.21 %
De 09:00 a 09:59	6.010	10.36 %
De 10:00 a 10:59	2.490	4.29 %
De 11:00 a 11:59	10.098	17.41 %
De 12:00 a 12:59	3.413	5.88 %
De 13:00 a 13:59	2.297	3.96 %
De 14:00 a 14:59	1.221	2.11 %
De 15:00 a 15:59	566	0.98 %
De 16:00 a 16:59	680	1.17 %
De 17:00 a 17:59	6.143	10.59 %
De 18:00 a 18:59	1.685	2.90 %
De 19:00 a 19:59	822	1.42 %
De 20:00 a 20:59	2.162	3.73 %
De 21:00 a 21:59	5.665	9.77 %
De 22:00 a 22:59	1.968	3.39 %
De 23:00 a 23:59	8.324	14.35 %
Total	58.004	



Salidas por Zonas

Desde las **00:00** del **01/01/2014** hasta las **23:59** del **31/12/2014**

Este gráfico muestra el número de salidas ordenadas por **Zonas** en el periodo de tiempo seleccionado.

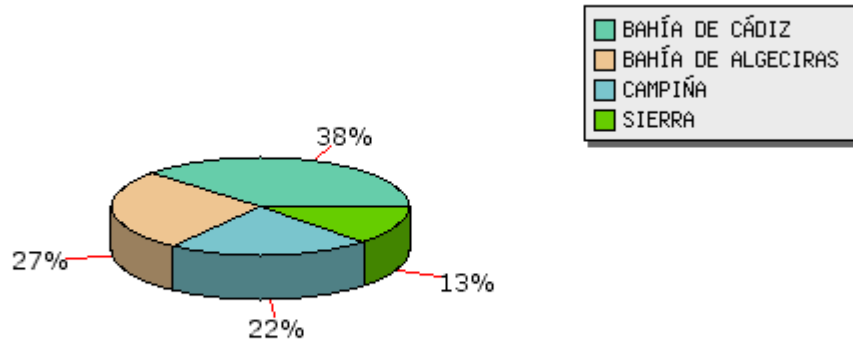

Especificación de Datos

Zonas	Salidas	%
BAHÍA DE CÁDIZ	22.184	38.25 %
BAHÍA DE ALGECIRAS	15.526	26.77 %
CAMPIÑA	12.823	22.11 %
SIERRA	7.471	12.88 %
Total	58.004	



Tipo de Salidas de Actuación

Desde las **00:00** del **01/01/2014** hasta las **23:59** del **31/12/2014**

ZONA: PROVINCIAL

Este gráfico muestra el tipo de salidas de **actuación** efectuadas en el periodo de tiempo seleccionado para la consulta.

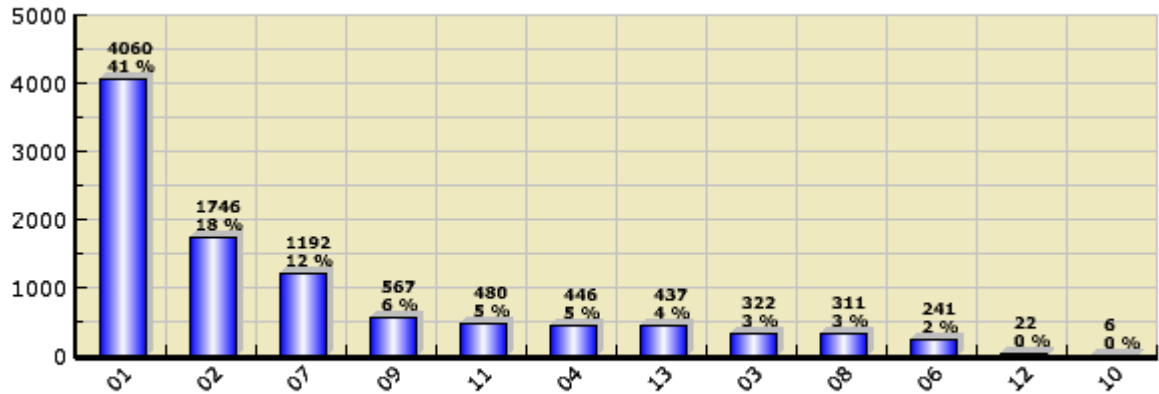

Especificación de Datos

Tipo de Salida	Salidas	%
INCENDIO	4.060	41.30 %
APERTURA	1.746	17.76 %
RETIRADA	1.192	12.13 %
RECONOCIMIENTO	567	5.77 %
CONTENCIÓN	480	4.88 %
CONSTRUCCIONES	446	4.54 %
ACCIDENTES TRAFICO	437	4.45 %
RESCATE	322	3.28 %
COLABORACIONES	311	3.16 %
INUNDACIONES	241	2.45 %
HUNDIMIENTO	22	0.22 %
RUINAS	6	0.06 %
Total	9.830	



Tipos de Incidencias de Actuación

Desde las **00:00** del **01/01/2014** hasta las **23:59** del **31/12/2014**

ZONA: PROVINCIAL

Este gráfico muestra el número de **incidencias de actuación** efectuadas en el periodo de tiempo seleccionado para la consulta.

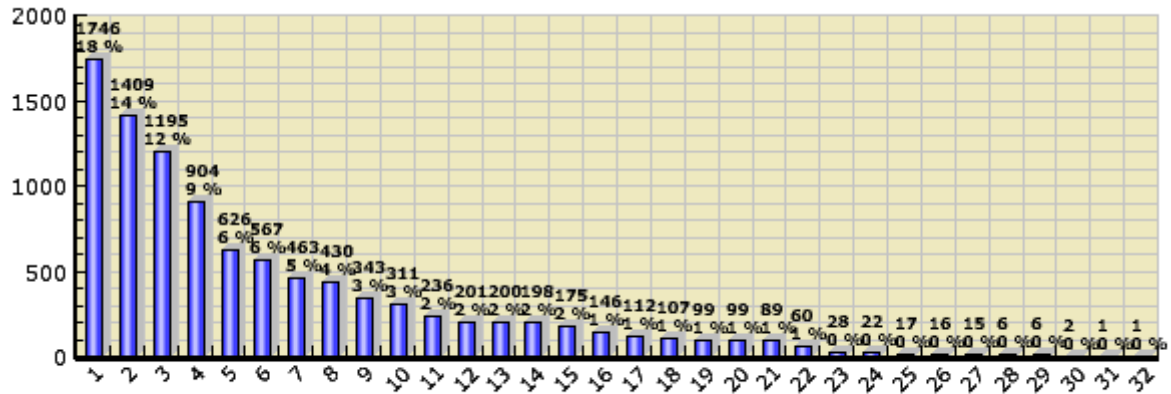

Especificación de Datos

Id	Tipo de Salida	Salidas	%
1	ACT-APERTURA-PUERTA	1.746	17.76 %
2	ACT-INCENDIO-VEGETACIÓN	1.409	14.33 %
3	ACT-INCENDIO-VIA PUBLICA	1.195	12.16 %
4	ACT-RETIRADA-VIA PÚBLICA	904	9.20 %
5	ACT-INCENDIO-VIVIENDA	626	6.37 %
6	ACT-RECONOCIMIENTO-SITUACIONES	567	5.77 %
7	ACT-CONTENCIÓN-LIQUIDO	463	4.71 %
8	ACT-CONSTRUCCIONES-SANEADO	430	4.37 %
9	ACT-INCENDIO-TRANSPORTE	343	3.49 %
10	ACT-COLABORACIÓN-SERVICIOS	311	3.16 %
11	ACT-ACCIDENTE TRAFICO-VIA PUBLICA	236	2.40 %
12	ACT-ACCIDENTE TRAFICO-CARRETERA	201	2.04 %
13	ACT-RESCATE-ANIMALES	200	2.03 %
14	ACT-INCENDIO-LOCAL	198	2.01 %
15	ACT-INCENDIO-ELÉCTRICO	175	1.78 %
16	ACT-INUNDACIONES-ACHIQUE	146	1.49 %
17	ACT-INCENDIO-CARRETERA	112	1.14 %
18	ACT-RESCATE-PERSONAS	107	1.09 %
19	ACT-RETIRADA-VIVIENDA	99	1.01 %
20	ACT-RETIRADA-EDIFICIO VIVIENDA	99	1.01 %
21	ACT-INUNDACIONES-VIA PUBLICA	89	0.91 %
22	ACT-RETIRADA-CARRETERA	60	0.61 %
23	ACT-RETIRADA-EDIFICIO PÚBLICO	28	0.28 %
24	ACT-HUNDIMIENTO-CALZADA	22	0.22 %
25	ACT-CONTENCIÓN-GAS	17	0.17 %
26	ACT-CONSTRUCCIONES-APUNTALAMIENTO	16	0.16 %
27	ACT-RESCATE-OBJETO	15	0.15 %
28	ACT-INUNDACIONES-CARRETERA	6	0.06 %
29	ACT-RUINAS-HUNDIMIENTOS	6	0.06 %
30	ACT-RETIRADA-ZONA PORTUARIA	2	0.02 %
31	ACT-INCENDIO-ZONA PORTUARIA	1	0.01 %
32	ACT-INCENDIO-TUNEL	1	0.01 %
Total		9.830	



Tipo de Salidas de Prevención

Desde las **00:00** del **01/01/2014** hasta las **23:59** del **31/12/2014**

ZONA: PROVINCIAL

Este gráfico muestra el tipo de salidas de **prevención** efectuadas en el periodo de tiempo seleccionado para la consulta.

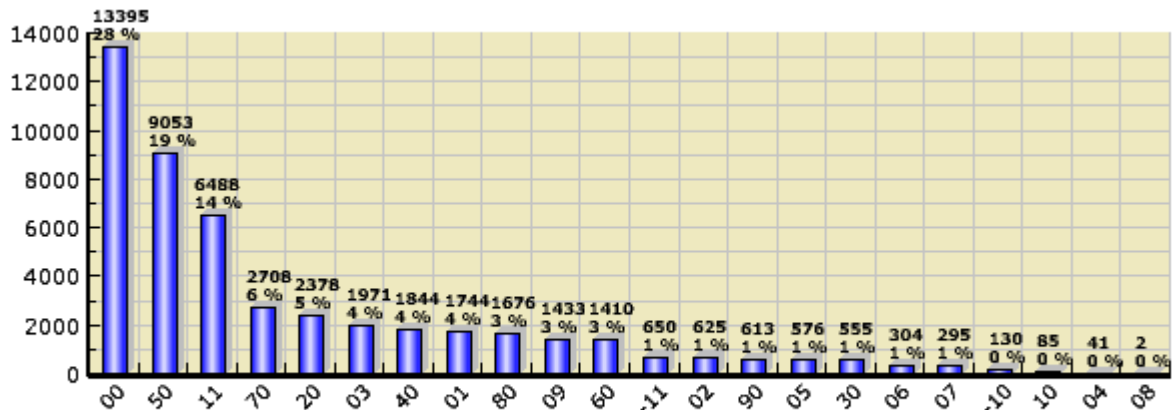

Especificación de Datos

Tipo de Salida	Salidas	%
FORMACIÓN INTERNA	13.395	27.92 %
TRABAJO EN ALTURA	9.053	18.87 %
EXTINCIÓN DE INCENDIOS	6.488	13.52 %
MERCANCIAS PELIGROSAS	2.708	5.64 %
EQUIPOS DE RESPIRACIÓN	2.378	4.96 %
REVISIONES	1.971	4.11 %
RESCATE EN ACCIDENTES DE TRÁFICO	1.844	3.84 %
PRACTICAS	1.744	3.64 %
MAQUINAS Y HERRAMIENTAS	1.676	3.49 %
INFORMES	1.433	2.99 %
RESCATES	1.410	2.94 %
VEHICULOS	650	1.35 %
RETENES	625	1.30 %
MATERIAL PARA TRAB. PRESENCIA TENSIÓN ELECTRICA	613	1.28 %
TOMA DE DATOS	576	1.20 %
COMUNICACIONES	555	1.16 %
FORMACIÓN EXTERNA	304	0.63 %
ASISTENCIA TÉCNICA	295	0.61 %
APUNTALAMIENTOS, CONSOLIDACIONES Y SANEADOS	130	0.27 %
ASESORAMIENTO	85	0.18 %
SIMULACROS	41	0.09 %
COLABORACIÓN	2	0.00 %
Total	47.976	



Tipo de Incidencias de Prevención

Desde las **00:00** del **01/01/2014** hasta las **23:59** del **31/12/2014**

ZONA: PROVINCIAL

Este gráfico muestra el número de **incidencias de prevención** efectuadas en el periodo de tiempo seleccionado para la consulta.



Especificación de Datos

Id	Tipo de Incidencia	Salidas	%
1	PRE-FORMACIÓN INTERNA-PRÁCTICAS	13.378	27.88 %
2	PRE-TRABAJO EN ALTURA-RESCATES Y ACCESOS	3.071	6.40 %
3	PRE-TRABAJO EN ALTURA-MANIOBRAS BASICAS SEGURIDAD	2.828	5.89 %
4	PRE-MERCANCIAS PELIGROSAS-INTERVENCION CON MM.PP.	2.363	4.93 %
5	PRE-TRABAJO EN ALTURA-MATERIAL TRABAJO EN ALTURA	2.184	4.55 %
6	PRE-EXTINCIÓN DE INCENDIOS-INSTALACIONES DE AGUA	2.014	4.20 %
7	PRE-REVISIÓN-INSTALACIONES C. INCENDIO	1.971	4.11 %
8	PRE-EXTINCIÓN DE INCENDIOS-AUTOBOMBAS	1.814	3.78 %
9	PRE-PRACTICAS-COMPROBACIÓN	1.648	3.44 %
10	PRE-EXTINCIÓN DE INCENDIOS-INSTALACIONES DE ESPUMA	1.493	3.11 %
11	PRE-INFORMES-NORMATIVA	1.433	2.99 %
12	PRE-RESCATE EN ACCIDENTES DE TRÁFICO-ACCID. TRÁFICO	1.174	2.45 %
13	PRE-EQUIPOS DE RESPIRACIÓN-ORIENTACIÓN	1.114	2.32 %
14	PRE-TRABAJO EN ALTURA-CUERDAS Y NUDOS	970	2.02 %
15	PRE-RESCATE EN ACCIDENTES DE TRÁFICO-MATERIALES	670	1.40 %
16	PRE-EQUIPOS DE RESPIRACIÓN-CONTROL BUCEADORES HUMO	657	1.37 %
17	PRE-RETEN-CONCENTRACIONES PÚBLICO	624	1.30 %
18	PRE-MATERIAL TRAB. TENSION ELECTR.-RIESGO ELECTRICO	613	1.28 %
19	PRE-EQUIPOS DE RESPIRACIÓN-MANTENIMIENTO	607	1.27 %
20	PRE-MAQUINAS Y HERRAM.-MAQUINA DE CORTE RADIAL	584	1.22 %
21	PRE-COMUNICACIONES-CARACTERÍSTICAS DE LOS EQUIPOS	555	1.16 %
22	PRE-MAQUINAS Y HERRAM.-MOTOSIERRAS Y ELECTROSIERRA	551	1.15 %
23	PRE-TOMA DE DATOS-VIA PÚBLICA	537	1.12 %
24	PRE-EXTINCIÓN DE INCENDIOS-EXTINTORES	515	1.07 %
25	PRE-RESCATES-RESCATES EN ASCENSORES	506	1.05 %
26	PRE-RESCATES-RESCATES EN POZOS	499	1.04 %
27	PRE-MAQUINAS Y HERRAM.-BOMBAS	489	1.02 %
28	PRE-EXTINCIÓN DE INCENDIOS-SIMULACROS	431	0.90 %
29	PRE-RESCATES-RESCATES EN ZANJAS	405	0.84 %
30	PRE-MERCANCIAS PELIGROSAS-INFORMACION BASICA	345	0.72 %

Id	Tipo de Incidencia	Salidas	%
31	PRE-VEHICULOS-CONDUCCIÓN	293	0.61 %
32	PRE-FORMACIÓN EXTERNA-EDUCACIÓN PÚBLICA	260	0.54 %
33	PRE-VEHICULOS-AUTOESCALA	248	0.52 %
34	PRE-EXTINCIÓN DE INCENDIOS-CÁMARA TÉRMICA	221	0.46 %
35	PRE-ASISTENCIA TÉCNICA-USO ADMINISTRATIVO	158	0.33 %
36	PRE-APUNTALAMIENTOS CONSOLIDACIONES Y SANEADOS.	130	0.27 %
37	PRE-VEHICULOS-FSVP	109	0.23 %
38	PRE-ASESORAMIENTO-CONDICIONES SEGURIDAD	85	0.18 %
39	PRE-PRÁCTICAS-LOCALIZACIÓN	79	0.16 %
40	PRE-MAQUINAS Y HERRAM.-CORTE POR PLASMA	52	0.11 %
41	PRE-FORMACIÓN EXTERNA-PRÁCTICA	43	0.09 %
42	PRE-ASISTENCIA TÉCNICA-USO ESPECTÁCULOS	38	0.08 %
43	PRE-ASISTENCIA TÉCNICA-USO DOCENTE	29	0.06 %
44	PRE-TOMA DE DATOS-CARRETERA	26	0.05 %
45	PRE-SIMULACRO-ACTIVACIÓN PLAN EMERGENCIAS	22	0.05 %
46	PRE-ASISTENCIA TÉCNICA-USO COMERCIAL	21	0.04 %
47	PRE-ASISTENCIA TÉCNICA-USO RESIDENCIAL	19	0.04 %
48	PRE-PRACTICAS-RESCATE PERSONAS	17	0.04 %
49	PRE-SIMULACRO-RESCATE PERSONAS	13	0.03 %
50	PRE-ASISTENCIA TÉCNICA-USO INDUSTRIAL	12	0.03 %
51	PRE-TOMA DE DATOS-FINCAS	10	0.02 %
52	PRE-ASISTENCIA TÉCNICA-USO SANITARIO	9	0.02 %
53	PRE-FORMACIÓN INTERNA-TEÓRICA	7	0.01 %
54	PRE-SIMULACRO-EXTINCIÓN	6	0.01 %
55	PRE-ASISTENCIA TÉCNICA-USO RELIGIOSO	6	0.01 %
56	PRE-TOMA DE DATOS-EDIFICIO VIVIENDA	3	0.01 %
57	PRE-FORMACIÓN INTERNA-EXTINCIÓN INCEND.	2	0.00 %
58	PRE-COLABORACIÓN-FUERZAS DE SEGURIDAD	2	0.00 %
59	PRE-FORMAC. INTERNA-RESCATE ACC. TRAFICO	2	0.00 %
60	PRE-FORMACIÓN INTERNA-E. RESPIRACIÓN	2	0.00 %
61	PRE-FORMACIÓN INTERNA-VEHÍCULOS	2	0.00 %
62	PRE-FORMACIÓN EXTERNA-TEÓRICA	1	0.00 %
63	PRE-FORMACIÓN INTERNA-MÁQUINAS, HERRAMIENTAS	1	0.00 %
64	PRE-ASIST. TÉCNICA-ZONA PORTUARIA	1	0.00 %
65	PRE-ASISTENCIA TÉCNICA - USO GARAJE	1	0.00 %
66	PRE-RETEN-INCENDIO VEGETACIÓN	1	0.00 %
67	PRE-FORMACIÓN INTERNA-RESCATE	1	0.00 %
68	PRE-ASISTENCIA TÉCNICA-USO PUERTOS	1	0.00 %
Total		47.976	



Numero de Salidas por Parque (Actuaciones)

Desde las 00:00 del 01/01/2014 hasta las 23:59 del 31/12/2014
Zona Provincial

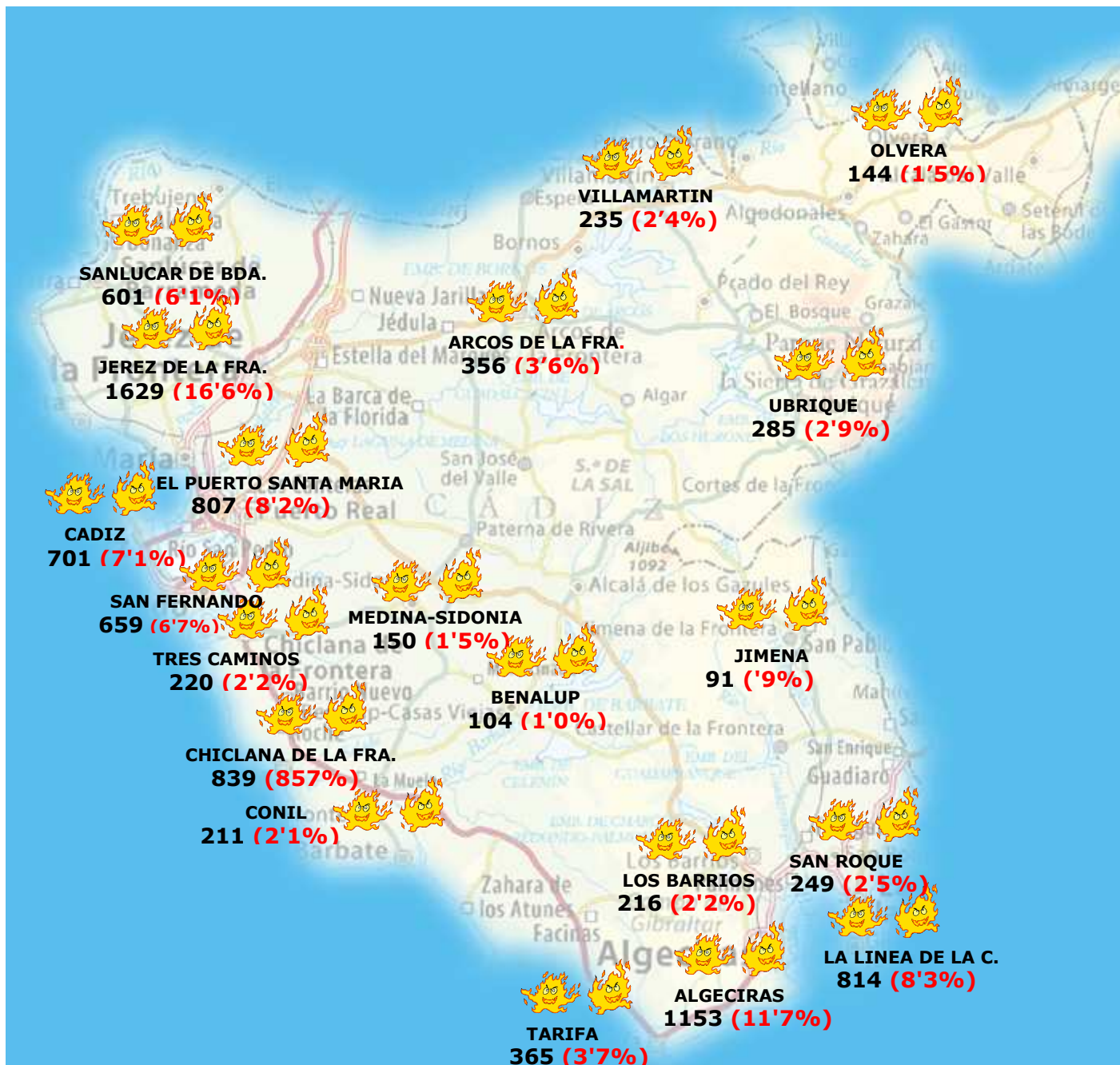

El número total de incidencias asciende a 9.830