



**Tipos de llamadas recibidas**

Desde las **00:00** del **01/01/2015** hasta las **23:59** del **31/12/2015**

**ZONA:** PROVINCIAL

Este gráfico muestra el número de llamadas recibidas según su **código de cierre**. Bajo la etiqueta **Asociadas** se incluyen las llamadas ligadas a actuaciones.

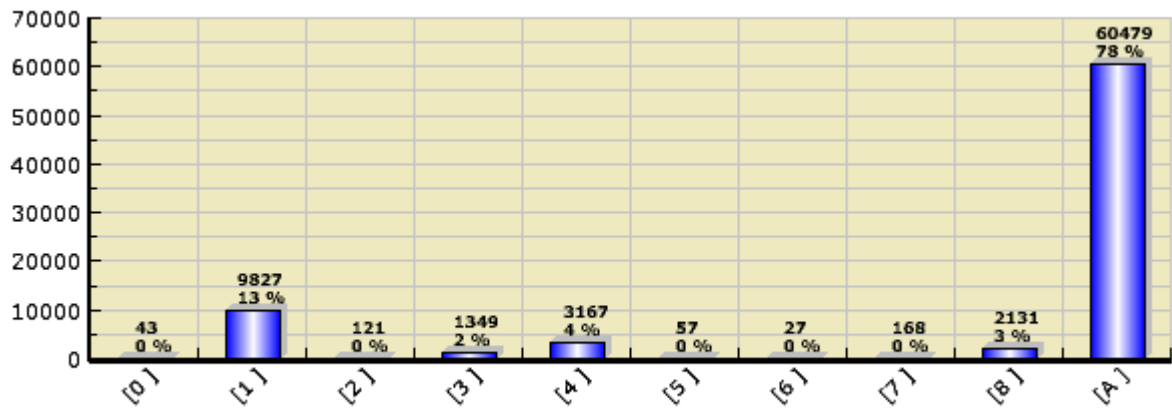

**Especificación de Datos**

Descripción	Total	%
SIMULACRO	43	0.06 %
EQUIVOCACION	9.827	12.70 %
BROMA	121	0.16 %
SOLICITUD INFORMACIÓN	1.349	1.74 %
PRACTICAS	3.167	4.09 %
FALSA ALARMA	57	0.07 %
PRUEBAS TELEFONICAS	27	0.03 %
ANULACIÓN PETICIÓN INTERVENCIÓN	168	0.22 %
RECEPCION DE INFORMACION	2.131	2.75 %
ASOCIADAS	60.479	78.17 %
<b>Total</b>	<b>77.369</b>	



### Llamadas recibidas por hora

Desde las **00:00** del **01/01/2015** hasta las **23:59** del **31/12/2015**

**ZONA:** PROVINCIAL

Este gráfico muestra el número de llamadas clasificadas según la **franja horaria** en la que estas se producen.

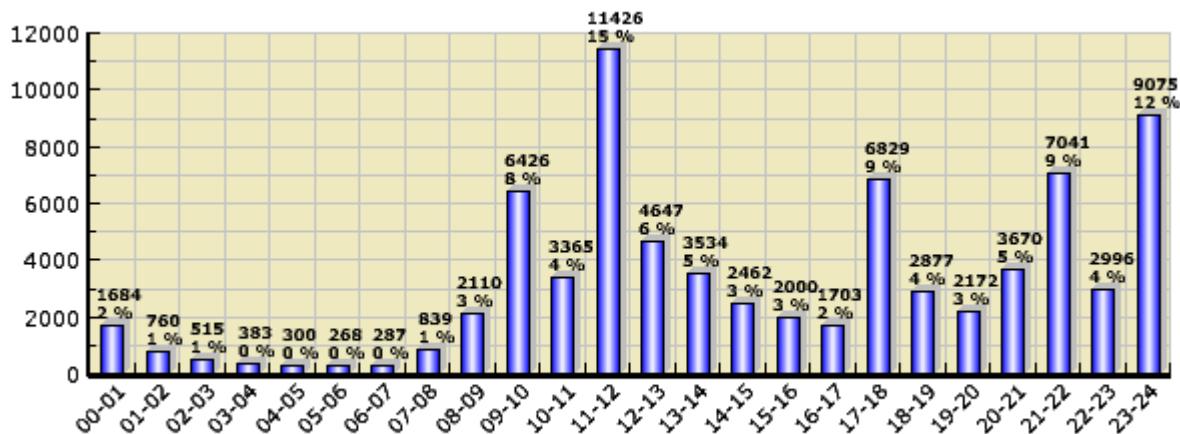

### Especificación de Datos

Hora	Nº Llamadas	%
De 00:00 a 00:59	<b>1.684</b>	2.18 %
De 01:00 a 01:59	<b>760</b>	0.98 %
De 02:00 a 02:59	<b>515</b>	0.67 %
De 03:00 a 03:59	<b>383</b>	0.50 %
De 04:00 a 04:59	<b>300</b>	0.39 %
De 05:00 a 05:59	<b>268</b>	0.35 %
De 06:00 a 06:59	<b>287</b>	0.37 %
De 07:00 a 07:59	<b>839</b>	1.08 %
De 08:00 a 08:59	<b>2.110</b>	2.73 %
De 09:00 a 09:59	<b>6.426</b>	8.31 %
De 10:00 a 10:59	<b>3.365</b>	4.35 %
De 11:00 a 11:59	<b>11.426</b>	14.77 %
De 12:00 a 12:59	<b>4.647</b>	6.01 %
De 13:00 a 13:59	<b>3.534</b>	4.57 %
De 14:00 a 14:59	<b>2.462</b>	3.18 %
De 15:00 a 15:59	<b>2.000</b>	2.59 %
De 16:00 a 16:59	<b>1.703</b>	2.20 %
De 17:00 a 17:59	<b>6.829</b>	8.83 %
De 18:00 a 18:59	<b>2.877</b>	3.72 %
De 19:00 a 19:59	<b>2.172</b>	2.81 %
De 20:00 a 20:59	<b>3.670</b>	4.74 %
De 21:00 a 21:59	<b>7.041</b>	9.10 %
De 22:00 a 22:59	<b>2.996</b>	3.87 %
De 23:00 a 23:59	<b>9.075</b>	11.73 %
<b>Total</b>	<b>77.369</b>	



### Salidas Anuales

Desde las **00:00** del **01/01/2013** hasta las **23:59** del **31/12/2013**

**ZONA:** PROVINCIAL

Este gráfico muestra el número de salidas atendidas ordenadas en bloques **anuales**, en el periodo seleccionado.

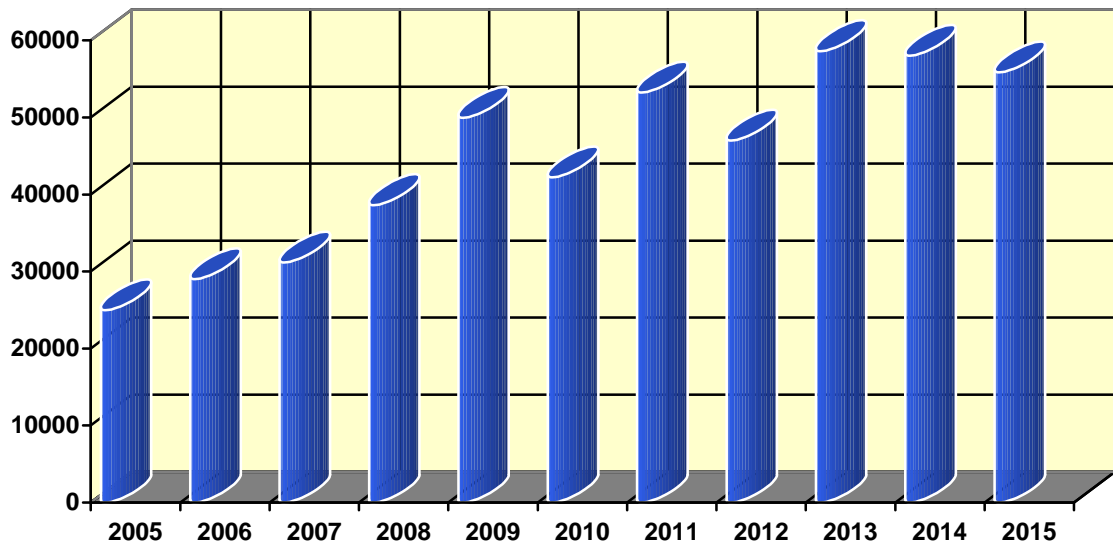

### Especificación de Datos

Año	Salidas
2005	<b>24.974</b>
2006	<b>29.006</b>
2007	<b>31.154</b>
2008	<b>38.621</b>
2009	<b>49.949</b>
2010	<b>42.227</b>
2011	<b>53.224</b>
2012	<b>47.304</b>
2013	<b>58.610</b>
2014	<b>58.004</b>
2015	<b>55.861</b>
<b>Total</b>	<b>488.934</b>



**Salidas por Horas**

Desde las **00:00** del **01/01/2015** hasta las **23:59** del **31/12/2015**

**ZONA:** PROVINCIAL

Este gráfico muestra el número de salidas realizadas **por franja horaria** en el periodo de tiempo seleccionado.

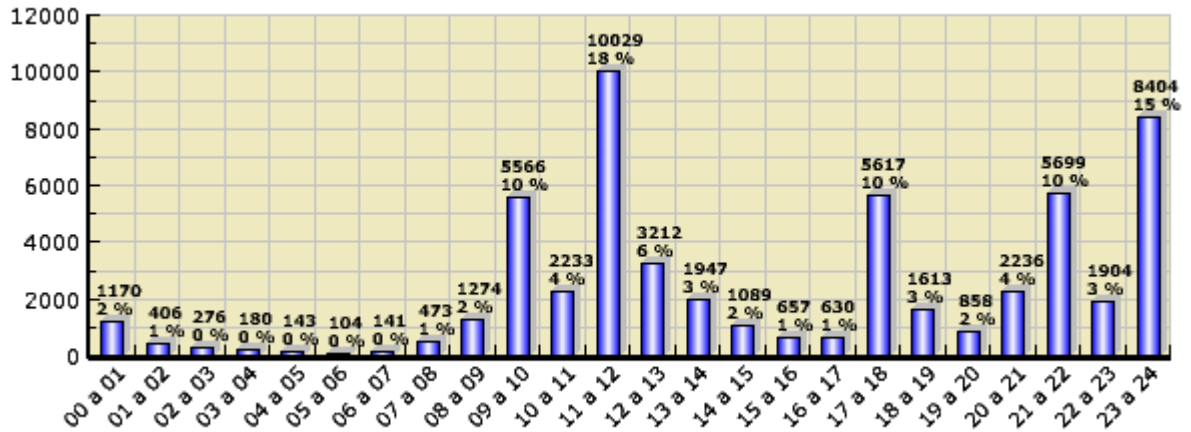

**Especificación de Datos**

Franja Horaria	Salidas	%
De 00:00 a 00:59	<b>1.170</b>	2.09 %
De 01:00 a 01:59	<b>406</b>	0.73 %
De 02:00 a 02:59	<b>276</b>	0.49 %
De 03:00 a 03:59	<b>180</b>	0.32 %
De 04:00 a 04:59	<b>143</b>	0.26 %
De 05:00 a 05:59	<b>104</b>	0.19 %
De 06:00 a 06:59	<b>141</b>	0.25 %
De 07:00 a 07:59	<b>473</b>	0.85 %
De 08:00 a 08:59	<b>1.274</b>	2.28 %
De 09:00 a 09:59	<b>5.566</b>	9.96 %
De 10:00 a 10:59	<b>2.233</b>	4.00 %
De 11:00 a 11:59	<b>10.029</b>	17.95 %
De 12:00 a 12:59	<b>3.212</b>	5.75 %
De 13:00 a 13:59	<b>1.947</b>	3.49 %
De 14:00 a 14:59	<b>1.089</b>	1.95 %
De 15:00 a 15:59	<b>657</b>	1.18 %
De 16:00 a 16:59	<b>630</b>	1.13 %
De 17:00 a 17:59	<b>5.617</b>	10.06 %
De 18:00 a 18:59	<b>1.613</b>	2.89 %
De 19:00 a 19:59	<b>858</b>	1.54 %
De 20:00 a 20:59	<b>2.236</b>	4.00 %
De 21:00 a 21:59	<b>5.699</b>	10.20 %
De 22:00 a 22:59	<b>1.904</b>	3.41 %
De 23:00 a 23:59	<b>8.404</b>	15.04 %
<b>Total</b>	<b>55.861</b>	



### Salidas por Zonas

Desde las **00:00** del **01/01/2015** hasta las **23:59** del **31/12/2015**

Este gráfico muestra el número de salidas ordenadas por **Zonas** en el periodo de tiempo seleccionado.

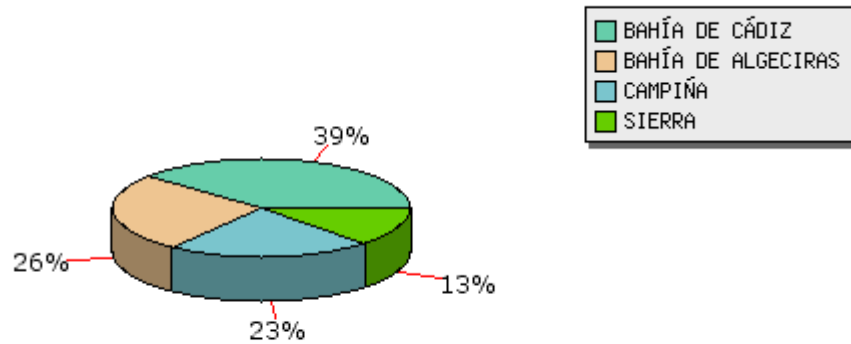

### Especificación de Datos

Zonas	Salidas	%
BAHÍA DE CÁDIZ	<b>21.698</b>	38.84 %
BAHÍA DE ALGECIRAS	<b>14.524</b>	26.00 %
CAMPIÑA	<b>12.541</b>	22.45 %
SIERRA	<b>7.098</b>	12.71 %
<b>Total</b>	<b>55.861</b>	



**Tipo de Salidas de Actuación**

Desde las **00:00** del **01/01/2015** hasta las **23:59** del **31/12/2015**

**ZONA:** PROVINCIAL

Este gráfico muestra el tipo de salidas de **actuación** efectuadas en el periodo de tiempo seleccionado para la consulta.

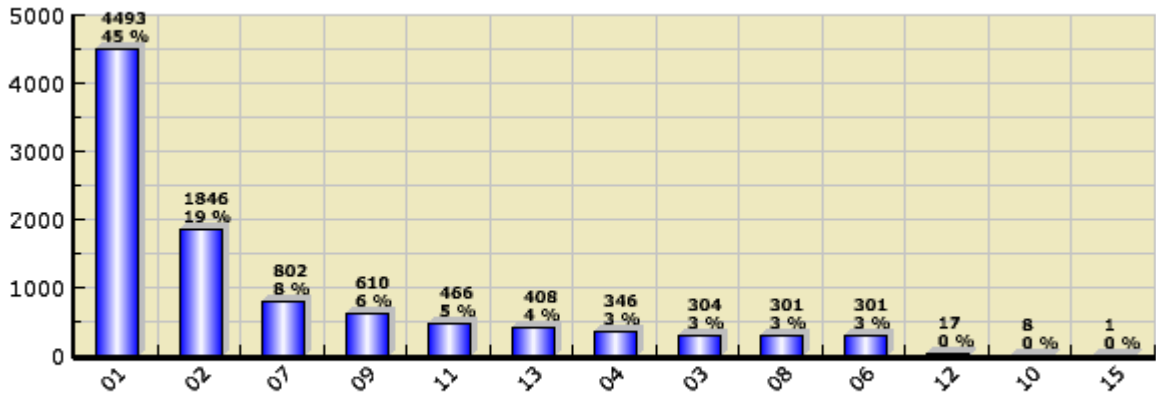

**Especificación de Datos**

Código	Tipo de Salida	Salidas	%
01	INCENDIO	<b>4.493</b>	45.37 %
02	APERTURA	<b>1.846</b>	18.64 %
07	RETIRADA	<b>802</b>	8.10 %
09	RECONOCIMIENTO	<b>611</b>	6.16 %
11	CONTENCIÓN	<b>466</b>	4.71 %
13	ACCIDENTES TRAFICO	<b>408</b>	4.12 %
04	CONSTRUCCIONES	<b>346</b>	3.49 %
03	RESCATE	<b>304</b>	3.07 %
08	COLABORACIONES	<b>301</b>	3.04 %
06	INUNDACIONES	<b>301</b>	3.04 %
12	HUNDIMIENTO	<b>17</b>	0.17 %
10	RUINAS	<b>8</b>	0.08 %
<b>Total</b>		<b>9.903</b>	



**Tipos de Incidencias de Actuación**

Desde las **00:00** del **01/01/2015** hasta las **23:59** del **31/12/2015**

**ZONA:** PROVINCIAL

Este gráfico muestra el número de **incidencias de actuación** efectuadas en el periodo de tiempo seleccionado para la consulta.

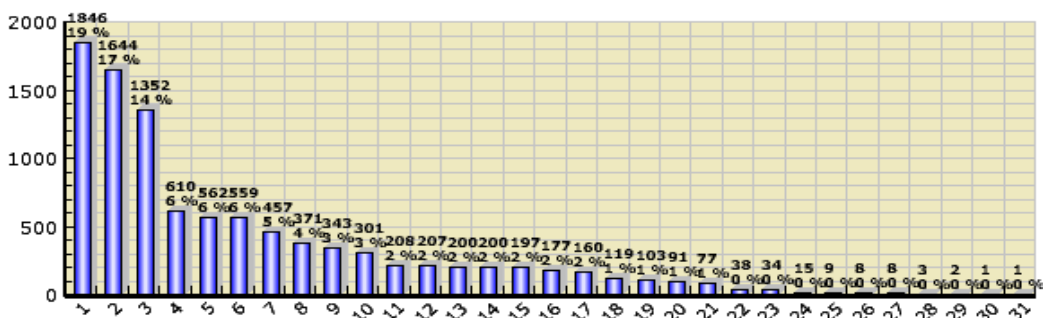

**Especificación de Datos**

Id	Tipo de Salida	Salidas	%
1	ACT-APERTURA-PUERTA	1.846	18.64 %
2	ACT-INCENDIO-VEGETACIÓN	1.644	16.60 %
3	ACT-INCENDIO-VIA PUBLICA	1.352	13.65 %
4	ACT-RECONOCIMIENTO-SITUACIONES	610	6.16 %
5	ACT-RETIRADA-VIA PÚBLICA	562	5.68 %
6	ACT-INCENDIO-VIVIENDA	559	5.64 %
7	ACT-CONTENCIÓN-LIQUIDO	457	4.61 %
8	ACT-INCENDIO-TRANSPORTE	371	3.75 %
9	ACT-CONSTRUCCIONES-SANEADO	343	3.46 %
10	ACT-COLABORACIÓN-SERVICIOS	301	3.04 %
11	ACT-ACCIDENTE TRAFICO-VIA PUBLICA	208	2.10 %
12	ACT-INCENDIO-LOCAL	207	2.09 %
13	ACT-ACCIDENTE TRAFICO-CARRETERA	200	2.02 %
14	ACT-INCENDIO-CARRETERA	200	2.02 %
15	ACT-INUNDACIONES-ACHIQUÉ	197	1.99 %
16	ACT-RESCATE-ANIMALES	177	1.79 %
17	ACT-INCENDIO-ELÉCTRICO	160	1.62 %
18	ACT-RESCATE-PERSONAS	119	1.20 %
19	ACT-INUNDACIONES-VIA PUBLICA	103	1.04 %
20	ACT-RETIRADA-VIVIENDA	91	0.92 %
21	ACT-RETIRADA-EDIFICIO VIVIENDA	77	0.78 %
22	ACT-RETIRADA-CARRETERA	38	0.38 %
23	ACT-RETIRADA-EDIFICIO PÚBLICO	34	0.34 %
24	ACT-HUNDIMIENTO-CALZADA	15	0.15 %
25	ACT-CONTENCIÓN-GAS	9	0.09 %
26	ACT-RESCATE-OBJETO	8	0.08 %
27	ACT-RUINAS-HUNDIMIENTOS	8	0.08 %
28	ACT-CONSTRUCCIONES-APUNTALAMIENTO	3	0.03 %
29	ACT-HUNDIMIENTO-ACERA	2	0.02 %
30	ACT-INTERVENCIONES-INDUSTRIAS AGI	1	0.01 %
31	ACT-INUNDACIONES-CARRETERA	1	0.01 %
<b>Total</b>		<b>9.903</b>	





**Tipo de Salidas de Prevención**

Desde las **00:00** del **01/01/2015** hasta las **23:59** del **31/12/2015**

**ZONA:** PROVINCIAL

Este gráfico muestra el tipo de salidas de **prevención** efectuadas en el periodo de tiempo seleccionado para la consulta.

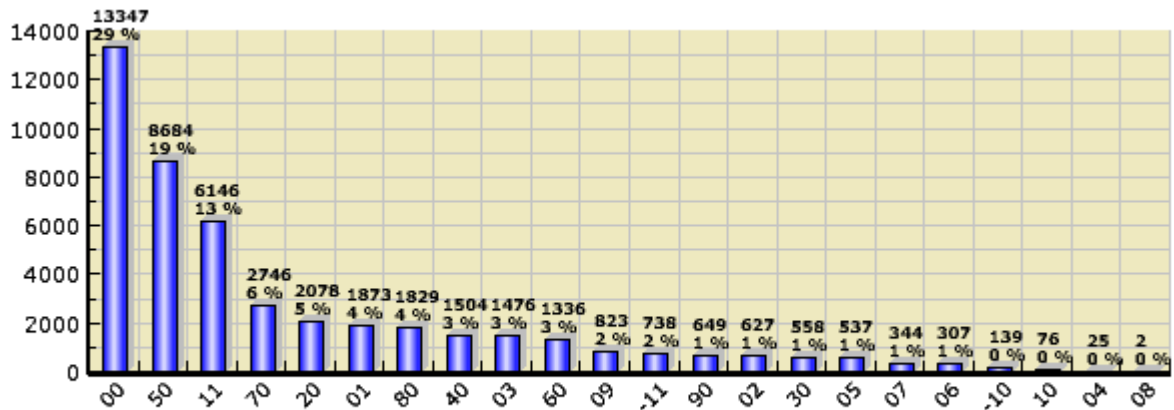

**Especificación de Datos**

Tipo de Salida	Salidas	%
FORMACIÓN INTERNA	<b>13.347</b>	29.11 %
TRABAJO EN ALTURA	<b>8.684</b>	18.94 %
EXTINCIÓN DE INCENDIOS	<b>6.146</b>	13.41 %
MERCANCIAS PELIGROSAS	<b>2.746</b>	5.99 %
EQUIPOS DE RESPIRACIÓN	<b>2.078</b>	4.53 %
PRACTICAS	<b>1.873</b>	4.09 %
MAQUINAS Y HERRAMIENTAS	<b>1.829</b>	3.99 %
RESCATE EN ACCIDENTES DE TRÁFICO	<b>1.504</b>	3.28 %
REVISIONES	<b>1.476</b>	3.22 %
RESCATES	<b>1.336</b>	2.91 %
INFORMES	<b>823</b>	1.80 %
VEHICULOS	<b>738</b>	1.61 %
MATERIAL PARA TRAB. PRESENCIA TENSIÓN ELECTRIC	<b>649</b>	1.42 %
RETENES	<b>627</b>	1.37 %
COMUNICACIONES	<b>558</b>	1.22 %
TOMA DE DATOS	<b>537</b>	1.17 %
ASISTENCIA TÉCNICA	<b>344</b>	0.75 %
FORMACIÓN EXTERNA	<b>307</b>	0.67 %
-APUNTALAMIENTOS, CONSOLIDACIONES Y SANEADOS	<b>139</b>	0.30 %
ASESORAMIENTO	<b>76</b>	0.17 %
SIMULACROS	<b>25</b>	0.05 %
COLABORACIÓN	<b>2</b>	0.00 %
<b>Total</b>	<b>45.844</b>	





### Tipo de Incidencias de Prevención

Desde las **00:00** del **01/01/2015** hasta las **23:59** del **31/12/2015**

**ZONA:** PROVINCIAL

Este gráfico muestra el número de **incidencias de prevención** efectuadas en el periodo de tiempo seleccionado para la consulta.



### Especificación de Datos

<b>Id</b>	<b>Tipo de Incidencia</b>	<b>Salidas</b>	<b>%</b>
1	PRE-FORMACIÓN INTERNA-PRÁCTICAS	<b>13.343</b>	29.11 %
2	PRE-TRABAJO EN ALTURA-MANIOBRAS BASICAS SEGURIDAD	<b>3.094</b>	6.75 %
3	PRE-TRABAJO EN ALTURA-RESCATES Y ACCESOS	<b>3.011</b>	6.57 %
4	PRE-MERCANCIAS PELIGROSAS-INTERVENCION CON MM.PP.	<b>2.396</b>	5.23 %
5	PRE-EXTINCIÓN DE INCENDIOS-INSTALACIONES DE AGUA	<b>1.912</b>	4.17 %
6	PRE-PRACTICAS-COMPROBACIÓN	<b>1.782</b>	3.89 %
7	PRE-TRABAJO EN ALTURA-MATERIAL TRABAJO EN ALTURA	<b>1.773</b>	3.87 %
8	PRE-EXTINCIÓN DE INCENDIOS-AUTOBOMBAS	<b>1.732</b>	3.78 %
9	PRE-REVISIÓN-INSTALACIONES C. INCENDIO	<b>1.476</b>	3.22 %
10	PRE-EXTINCIÓN DE INCENDIOS-INSTALACIONES DE ESPUMA	<b>1.434</b>	3.13 %
11	PRE-EQUIPOS DE RESPIRACIÓN-ORIENTACIÓN	<b>954</b>	2.08 %
12	PRE-RESCATE EN ACCIDENTES DE TRÁFICO-ACCID.TRÁFICO	<b>939</b>	2.05 %
13	PRE-INFORMES-NORMATIVA	<b>823</b>	1.80 %
14	PRE-TRABAJO EN ALTURA-CUERDAS Y NUDOS	<b>806</b>	1.76 %
15	PRE-MAQUINAS Y HERRAM.-MAQUINA DE CORTE RADIAL	<b>650</b>	1.42 %
16	PRE-MATERIAL TRAB.TENSION ELECTR.-RIESGO ELECTRICO	<b>649</b>	1.42 %
17	PRE-RETEN-CONCENTRACIONES PÚBLICO	<b>626</b>	1.37 %
18	PRE-MAQUINAS Y HERRAM.-MOTOSIERRAS Y ELECTROSIERRA	<b>616</b>	1.34 %
19	PRE-EQUIPOS DE RESPIRACIÓN-CONTROL BUCEADORES HUMO	<b>575</b>	1.25 %
20	PRE-RESCATE EN ACCIDENTES DE TRÁFICO-MATERIALES	<b>565</b>	1.23 %
21	PRE-COMUNICACIONES-CARACTERÍSTICAS DE LOS EQUIPOS	<b>558</b>	1.22 %
22	PRE-EQUIPOS DE RESPIRACIÓN-MANTENIMIENTO	<b>549</b>	1.20 %
23	PRE-MAQUINAS Y HERRAM.-BOMBAS	<b>531</b>	1.16 %
24	PRE-RESCATES-RESCATES EN POZOS	<b>497</b>	1.08 %
25	PRE-TOMA DE DATOS-VIA PÚBLICA	<b>485</b>	1.06 %
26	PRE-RESCATES-RESCATES EN ASCENSORES	<b>463</b>	1.01 %
27	PRE-EXTINCIÓN DE INCENDIOS-EXTINTORES	<b>453</b>	0.99 %
28	PRE-EXTINCIÓN DE INCENDIOS-SIMULACROS	<b>401</b>	0.87 %

29	PRE-RESCATES-RESCATES EN ZANJAS	<b>376</b>	0.82 %
30	PRE-MERCANCIAS PELIGROSAS-INFORMACION BASICA	<b>350</b>	0.76 %
31	PRE-VEHICULOS-CONDUCCIÓN	<b>332</b>	0.72 %
32	PRE-VEHICULOS-AUTOESCALA	<b>276</b>	0.60 %
33	PRE-FORMACIÓN EXTERNA-EDUCACIÓN PÚBLICA	<b>263</b>	0.57 %
34	PRE-EXTINCIÓN DE INCENDIOS-CÁMARA TÉRMICA	<b>214</b>	0.47 %
35	PRE-ASISTENCIA TÉCNICA-USO ADMINISTRATIVO	<b>204</b>	0.44 %
36	PRE-APUNTALAMIENTOS CONSOLIDACIONES Y SANEADOS.	<b>139</b>	0.30 %
37	PRE-VEHICULOS-FSVP	<b>130</b>	0.28 %
38	PRE-PRÁCTICAS-LOCALIZACIÓN	<b>84</b>	0.18 %
39	PRE-ASESORAMIENTO-CONDICIONES SEGURIDAD	<b>76</b>	0.17 %
40	PRE-FORMACIÓN EXTERNA-PRÁCTICA	<b>44</b>	0.10 %
41	PRE-TOMA DE DATOS-CARRETERA	<b>42</b>	0.09 %
42	PRE-ASISTENCIA TÉCNICA-USO COMERCIAL	<b>39</b>	0.09 %
43	PRE-MAQUINAS Y HERRAM.-CORTE POR PLASMA	<b>32</b>	0.07 %
44	PRE-ASISTENCIA TÉCNICA-USO ESPECTÁCULOS	<b>31</b>	0.07 %
45	PRE-ASISTENCIA TÉCNICA-USO RESIDENCIAL	<b>19</b>	0.04 %
46	PRE-ASISTENCIA TÉCNICA-USO INDUSTRIAL	<b>18</b>	0.04 %
47	PRE-SIMULACRO-ACTIVACIÓN PLAN EMERGENCIAS	<b>18</b>	0.04 %
48	PRE-ASISTENCIA TÉCNICA-USO DOCENTE	<b>16</b>	0.03 %
49	PRE-TOMA DE DATOS-FINCAS	<b>10</b>	0.02 %
50	PRE-PRACTICAS-RESCATE PERSONAS	<b>7</b>	0.02 %
51	PRE-ASISTENCIA TÉCNICA - USO GARAJE	<b>5</b>	0.01 %
52	PRE-ASISTENCIA TÉCNICA-USO SANITARIO	<b>5</b>	0.01 %
53	PRE-SIMULACRO-RESCATE PERSONAS	<b>5</b>	0.01 %
54	PRE-ASISTENCIA TÉCNICA-USO PUERTOS	<b>4</b>	0.01 %
55	PRE-FORMACIÓN INTERNA-TEÓRICA	<b>4</b>	0.01 %
56	PRE-COLABORACIÓN-FUERZAS DE SEGURIDAD	<b>2</b>	0.00 %
57	PRE-ASISTENCIA TÉCNICA-USO RELIGIOSO	<b>2</b>	0.00 %
58	PRE-SIMULACRO-EXTINCIÓN	<b>2</b>	0.00 %
59	PRE-ASIST.TÉCNICA-ZONA PORTUARIA	<b>1</b>	0.00 %
60	PRE-RETEN-MERCANCIAS PELIGROSAS	<b>1</b>	0.00 %
<b>Total</b>		<b>45.844</b>	



### Numero de Salidas por Parque (Actuaciones)

Desde las 00:00 del 01/01/2015 hasta las 23:59 del 31/12/2015  
Zona Provincial

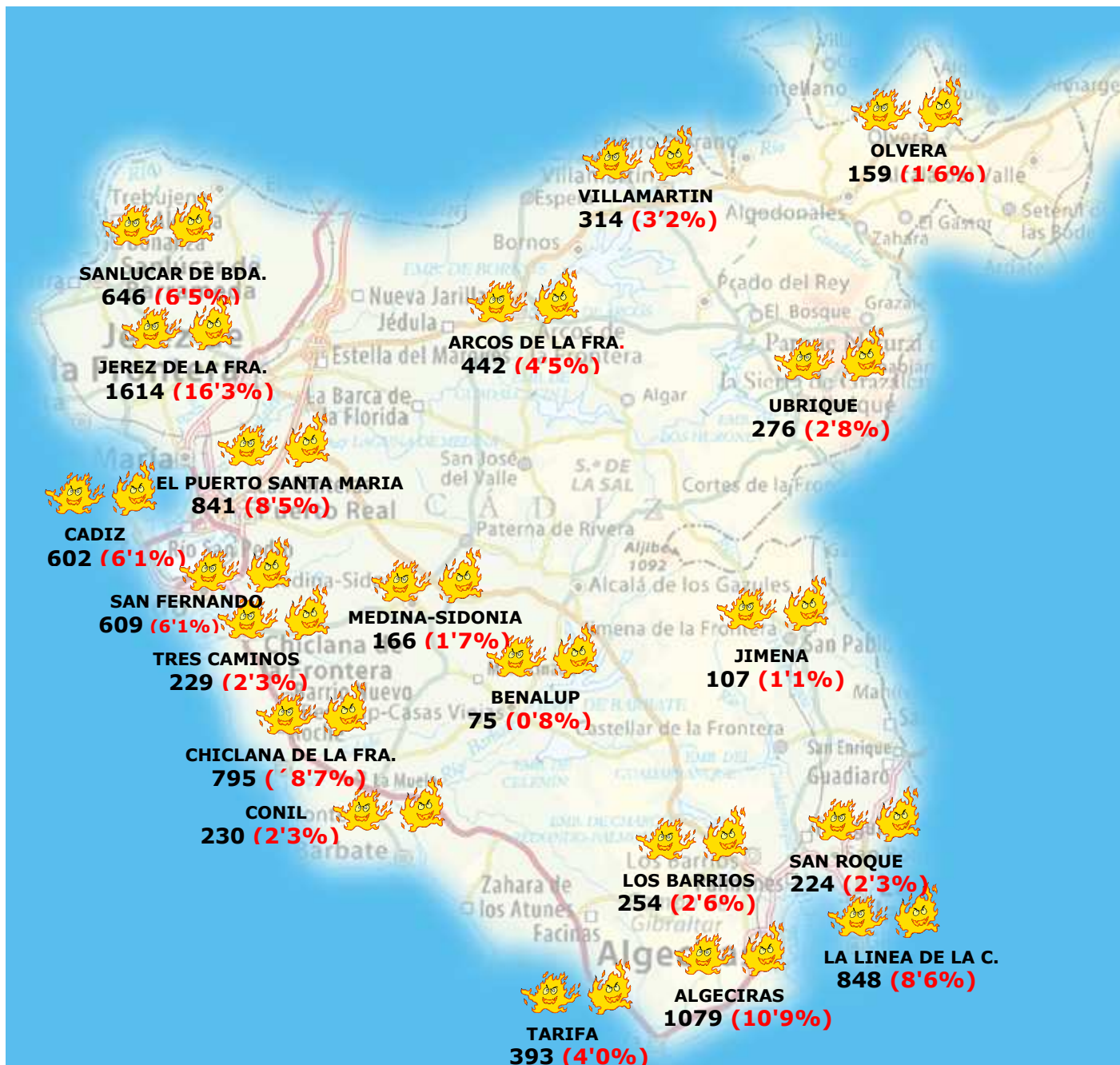

El número total de incidencias asciende a 9.903